

3^{ème} Division Nationale – Masters / Vétérans.

Douy – La Basse Plaine.

20, 21 et 22 avril 2018.



Comité Départemental d'Eure-et-Loir



ASSOCIATION AGRÉÉE DE PÊCHE ET
DE PROTECTION DU MILIEU AQUATIQUE
LES BROCHETONS DU LOIR

Parcours

RDV : Local de la *Basse Plaine – Douy*

GPS : 48.043833 1.274757

Secteurs Master :

La Dunoise :

Fond : 3m à 3m50.

Gardons, Brèmes, Poissons-Chat.

La Martine (remplacement):

Fond : 3m à 3m50.

Gardons, Brèmes, Poissons-chat,
Carpes, carassins.

Secteurs Vétérans :

Vouvray :

Fond : 2m5 m à 3.

Gardons, Brèmes, Poissons-Chat
Carpes, Carassins.

Raoul Blavat (remplacement) :

Fond : 3m à 3m50.

Gardons, Brèmes, Poissons-chat.

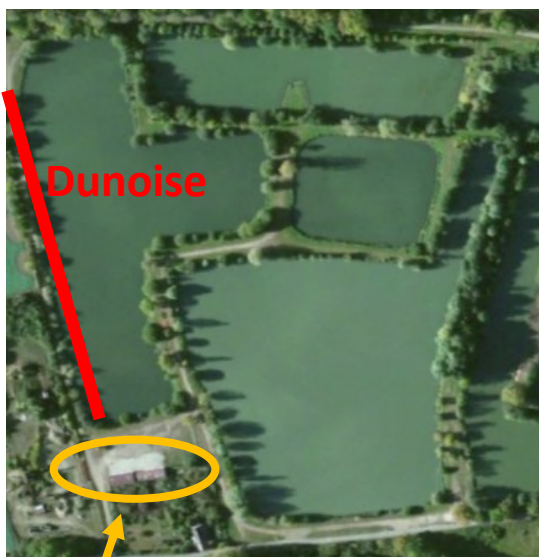

RDV

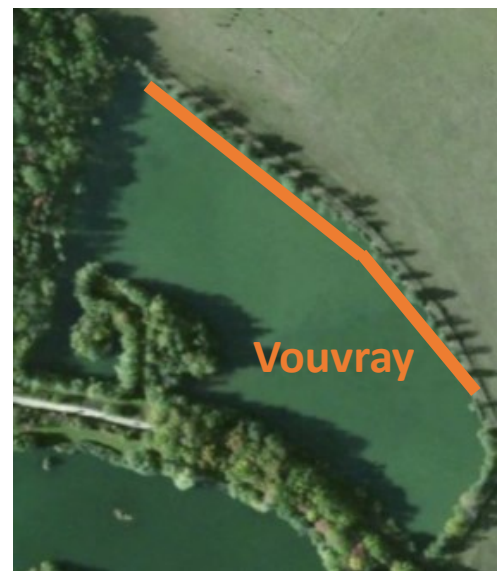

Horaires



RdV vendredi 20 avril à partir de 8 heures au local d'animation des plans d'eau lieu dit la Martine 28220 DOUY

Première manche Vendredi 20 avril 2018

08H45	Contrôle des licences
09H15	Tirage au sort
10H00	Accès aux places
11H00	Signal de début des contrôles
11H50	Signal d'amorçage
12H00	Début de la manche
15H55	Reste 5 minutes
16H00	Fin de la manche

Deuxième manche samedi 21 avril 2018

09H30	Distribution des fiches
10H00	Accès aux places
11H00	Signal de début des contrôles
11H50	Signal d'amorçage
12H00	Début de la manche
15H55	Reste 5 minutes
16H00	Fin de la manche

Troisième manche dimanche 22 avril 2018

09H15	Distribution des fiches
10H00	Accès aux places
11H00	Signal de début des contrôles
11H50	Signal d'amorçage
12H00	Début de la manche
15H55	Reste 5 minutes
16H00	Fin du championnat
17H30	Palmarès et vin d'honneur au local

Informations

RESPONSABLE LOCAL :
Matthieu MALAQUIN

06.17.94.54.19.

matthieu.malaquin.associations@orange.fr

RESPONSABLE NATIONAL
DES CHAMPIONNATS :

Jean-Claude POINSIGNON

06.85.05.10.95

jcpoinsignon@ffpsc.fr

Règlement



	MAXIMUM	PARTICULARITE
CANNE	11m50 / moulinet 8m max	
AMORCE	15l	Amorce + terre
ESCHES TOTALES	1,5l	
FOUILLIS	0,5l	dont 0,25l max vers de vase
VERS DE VASE	0,25l	
VERS DE TERRE	0,5l	Coupés ou non

Les esches doivent être présentées dans des boîtes de mesure sans maintien du couvercle. Les vers de terre et les vers de vase destinés à l'hameçon pourront être présentés dans des boîtes séparées.

Anguilles	INTERDIT
Brochets	INTERDIT
Sandres	INTERDIT
Black-Bass	INTERDIT

Esches et fournitures



Partenaires officiels



Hébergements

Date Pack	Date Label	Epic-Clic	Gîtes	Ch.	Pers.	Label	Civilité 1	Civilité 2	Adresse	CP	VILLE	Réservation	Adresse Courriel	AAPPMA
05/05/2015	09/08/2014	2	G/G	1	44	GF	Association	de Gestion du Val d'Aligre	31, rue Porte Dunoise	28220	LA FERTE VILLENEUIL	02 37 45 24 88	gitevaldaigre@gmail.com	Cloyes
	05/05/2015	Indép.	Tente et Roulotte	1	10	FD	Mme et Mr	Kristine et René BOURDON	La Touche	28220	Romilly sur Agre	06 03 08 53 18	insolitelatouche.bourdon@orange.fr	Cloyes
	21/10/2016	3	1	6	6	CleV	Monsieur	BUSOLINI Laurent	40, rue Jean Chauveau	28220	CLOYES SUR LE LOIR	06 95 62 37 19	lbusolini@gmail.com	Illiers C.
	16/04/2013	3	1	3	11	GF	Madame	Nathalie CAPEL	Le Breuil	28120	MARCHEVILLE	06 08 72 24 35	leslogistobreuil@aliceadsl.fr	Illiers C.
	24/06/2014	3	1	3	11	GF	Monsieur	Vincent CARNIS	1, rue du Bois Paris	28120	ERMENONVILLE La Petite	06 23 87 07 80	rosaline@chateaufmeduiboisparis.fr	Illiers C.
	28/07/2015	C155	2	2	10	GF	Camping	du Bois Fleuri	Route de Brou	28120	ILLIERS COMERAY	02 37 24 03 04	leboisfleur@st.fr	Illiers C.
	01/01/2012	3	2	2	10	GF	Monsieur	Yannick GENTILS	Les Bardillères	28800	TRIZAY-les-BONNEVAL	02 37 84 01 01	gentils.yannick@orange.fr	Alluyes
	08/10/2013	3	1	6	6	FD	Monsieur	Charles de GONTAUT BIRON	Domaine de Courtalain	28290	COURTALAIN	02 37 98 80 25	chateaudecourtalain@gmail.com	Courtalain
	01/05/2009	3	1	4	16	CleV	Madame	Isabelle HEITZ	Moulin de Lonceux	28700	ONVILLE s/s Auneau	06 70 00 60 45	contact@moulin-de-lonceux.com	Auneau
	05/11/2013	3	Hôtel	X	X	FD	Hôtel	HÔTEL ENTRE BEAUCE & PERCHE	ZA La Varenne Hodier	28200	Donneman St. Marnes	02 37 68 30 00	hoteleentrebeauce@gmail.com	Châteaudun
22/10/2013	10/03/2015	3	Hôtel	X	X	FD	Hôtel	Hôtel Saint-Louis	18, place de l'Eglise	28120	ILLIERS COMERAY	02 37 24 02 83	hoteleimage@gmail.com	Illiers Combray
	06/05/11	3	6	6	6	FD	Madame	Laurence KRIEF	41, rue de la République	28200	CHATEAUDUN	02 37 45 00 01	ress@hotel-saintlouis.fr	Châteaudun
	21/10/2016	2	G/G	15	15	GF	M.Mme	LECLERC-DABURON	2, rue du Gué	28800	ALLUYES	06 31 17 48 80	contact@moulin-de-la-ronce.com	Alluyes
	04/09/2012	2	G/G	19	19	GF	M.Mme	MAIRIE	3, lieu-dit Touchémont	28200	LAINNERAY	06 07 01 80 18	le-lain-maire@orange.fr	Châteaudun
	05/11/2013	C155	G/G	16	16	GF	M.Mme	MAIRIE	Le Bourg	28220	DOUY	02 37 96 80 87	douy.mairie@wanadoo.fr	Châteaudun
	13/05/2015	C155	G/G	X	X	FD	M.Mme	MAIRIE	Le Bourg	28800	MORIERS	02 37 47 26 68	mairie.moriers@wanadoo.fr	Bonneval
	04/09/2014	2	G/G	12	12	GF	M.Mme	MAIRIE "Les Grands Moulins"	2, place du 18 Octobre	28200	CHATEAUDUN	02 37 45 11 91	communication@mairie-chateaudun.com	Châteaudun
	23/09/2010	3	1	4	4	GF	Madame	Isabelle MIGNOT	Rue des Foulées	28800	CHATEAUDUN	02 37 45 22 46	officeetourisme@mairie-chateaudun.com	Châteaudun
	15/05/2016	3	1	8	8	GF	Monsieur	NICOL	43, rue du Val de Loir	28800	MONTIGNY-IE-GANNELON	06 74 96 13 92	l.mignol@wanadoo.fr	Cloyes
	16/04/2013	2	1	6	6	GF	Madame	Muriel NIVET	25, rue du Château d'eau	28220	SAINT HILAIRE SUR YERRE	06 88 07 80 90	ignol28@wanadoo.fr	Cloyes
09/04/2015	04/10/2012	3	1	12	12	CleV	Madame	Aline de PIBRAC	La Grande Barre	28120	ILLIERS COMERAY	06 58 74 19 20	mu.nivet@hotmail.fr	Illiers C.
	01/01/2012	3	1	5	5	FD	Monsieur	André RAYMOND	Bouches d'Aligre	28220	ROMILLY sur Agre	02 37 84 01 01	depbrac@hotmail.com	Cloyes
	01/01/2012	2	2	9	9	GF	Madame	Catherine RENAULT-CANTRAINE	Le Courcel	28290	ARROU	06 88 45 40 38	araymond@orange.net	Courtalain
	15/04/2016	C155	G/G	1	1	FD	Madame	Parc de Loisirs Val Fleuri	Centre ville	28800	BONNEVAL	02 37 47 21 18	boel.renault@orange.net	Bonneval
	26/06/2012	4	1	12	12	GF	Madame	Sainte Christine	Route de Montigny	28220	CLOYES	02 37 98 50 53	info@val-fleur.fr	Cloyes
	16/04/2013	3	1	4	4	GF	Monsieur	Michel TAILLANDIER	1 place de l'Eglise	28800	VILLIERS ST OREN	02 37 84 01 01	adm@orange-des-jonquilles.com	Nortonville
	16/10/2012	3	1	5	5	GF	Madame	Stéphanie SADORGE	La Saussay	28800	SAUMERAY	02 37 84 01 01	mic.tailandier@orange.fr	Illiers C.
	16/04/2016	2	1	4	4	GF	Madame	Société des Côteaux de la vallée du Loir	33 ldit Mézières	28800	PRE SAINT EVROULT	02 37 84 01 01	sadorgestephane@wanadoo.fr	Bonneval
	19/03/2015	3	1	1	7	CleV	Madame	Valérie SERREAU	12, rue des Ecoles - 1, rue de Bel	28220	MONTIGNY-IE-GANNELON	06 22 74 28 72	langlois.catherine@bbox.fr	Cloyes
	08/10/2013	3	2	6	6	FD	Mme, Mr	J.M et Véronique VIEILLARD	3, place Leroux	28800	BONNEVAL	06 17 44 12 66	imv.vieillard@gmail.com	Bonneval
07/11/2016	04/09/2012	1	1	4	4	GF	Madame	VOILLOT-COEURET	La Petite Ménagerie	28290	ARROU	06 38 77 90 43	gitedelapetitemenagerie@orange.fr	Courtalain
	29/10/2014	C155	1	5	15	FD	Madame	WEILL Mathilde	Le Petit Château de la Brosse	28140	NOTTONVILLE	06 92 37 57 32	contact@labrosseweill.fr	Nortonville
	S/S TOTAL	22	20	177	106			33 propriétaires						
07/11/2016		5 G/G	3 Camp	3 Hôtel	1 tente + 1 roulotte			16 Gde F 5 CléV 12 FD						

Hébergements

Date Pack	Date Label.	Classement	Gîtes	Ch.	Pers.	Label	Civilité 1	Civilité 2	Adresse	CP	Ville	Téléphone	Adresse Mel
VALLEE de l'EURE													
04/02/2015	22/01/2015	2	1		6	GF	Monsieur	BODET Guillaume	Le Pigeonnier	28360	AUFFERVILLE	06 30 07 70 00	guillaume.bodet@aoi.com
	20/05/2016	***				FD	Camping	les Ilots	Route de St.Val	28130	VILLIERS LE MORHIERS	02 37 82 71 30	lesilots@campingleslotsdestival.com
	01/01/2012	3		2	5	GF	Madame	CHAGOT Danièle	8 rue Défour	28300	SAINT-PREST	06 78 85 16 29	leschambresdelarouennette@wanadoo.fr
	20/05/2016	Ind.	1		4	FD	Madame	COLAS Valérie	2, rue du Bois de la Motte	28630	BONVILLE	06 32 15 29 37	a.h.c@free.fr
	23/09/2016	4	1		12	GF	Madame	CONSTANTIN Annie	5, rue St. Severin	28120	MESLAY LE GRENET	06 24 85 52 46	annieconstantin28@gmail.com
	20/05/2016			1	3	GF	Monsieur	COURTEILLE Gérard	2, allée des Terrasses	28130	MAINTENON	06 08 33 80 13	courteille@wanadoo.fr
	17/02/2012	3		1	4	GF	Monsieur	COUTURIER Jean	3, allée de Fortisle	28500	TREON	06 89 52 17 26	jean.couturier1938@orange.fr
	01/01/2012	3		4	13	GF	Monsieur	COUTY Gabriel	5 place St. Jean	28500	ECLUZELLES	06 82 86 50 39	leurestetang@hotmail.fr
25/02/2015	01/01/2012			1	2	GF	Madame	Anne DELAYÉ	La Sabotière	28350	DAMPIERRE s/Aye	06 71 81 87 85	delaysab@orange.fr
Arrêt 25/09/16	17/04/2012	3		4	8	GF	Monsieur	DORADOUX François	23, rue des Crépinières	28000	CHARTRES	06 07 58 00 09	francois.doradoux@wanadoo.fr
22/10/2013	22/10/2013	3			35	GF	Monsieur	DUBUS Hervé	3bis, rue de Berghères	28300	JOUY	06 09 33 08 15	contact@gite-la-providence.fr
18/03/2015	13/06/2012	2	1		3	GF	Monsieur	FERET Serge	7, chemin Malengin	28350	ST LUBIN LES JONCHERETS	06 03 55 43 84	serge.feret060@orange.fr
Arrêt Nov2016				5	15	GF	Madame	GUARD	Le Temple n°2 Né. 10	28300	La BOURDONNIERE ST LOUP	06 88 37 43 80	contact@leboisgilles.com
	22/11/2013	2	1		5	GF	Monsieur	HAMELIN Alain	10, rue Froche	28630	VER LES CHARTRES	02 36 67 57 98	les.infernaux@hotmail.fr
	23/06/2015	***		82 ch	X	FD	Hôtel	IBIS Chartrea Centre	14, place Drouaise	28000	CHARTRES	02 37 36 06 36	ho917-gm@accor.com
	28/07/2015	***		72 ch	X	FD	Hôtel	Orée de Chartres	Rue des Pierres Missig	28630	BARJOUVILLE	02 37 35 35 55	contact@oree-de-chartres.fr
	28/07/2015	**		73 ch	X	FD	Hôtel	Première Classe	Rue des Pierres Missig	28630	BARJOUVILLE	02 34 40 10 20	chartres.barjouville@premiereclasse.fr
	01/01/2012	3		5	11	GF	Monsieur	LEBOURG André	1 rue de la Boissière	28630	NOGENT-le-PHAYE	06 12 13 57 55	0
	13/06/2012	2	1		4	GF	Madame	LOISEAU Annick	9, rue Bire	28300	BERCHERES-Ja-Maingot	02 37 22 89 14	0
	26/06/2015	EC			20	GF	Monsieur	MAIRIE de	Place de l'Eglise	28260	BONCOURT	02 37 41 93 39	gite.boncourt@gmail.com
	03/11/2015	3		5	15	GF	Monsieur	MERCIER	4, avenue de la Gare	28320	PONT s/s GALLARDON	06 84 89 07 84	manoudupont@gmail.com
	2005	2	1		6	GF	Monsieur	RABARTIN	La Pourvoine	28270	BEROU la MULOTIERE	09 81 36 81 54	mirab27@orange.fr
	10/06/2014	X	1	4	24	FD	SCI	EVENEMENT'CELE	Le Colombar 8, rue de	28130	HANCHES	06 11 57 29 87	magalichodecki@yahoo.fr
	26/03/2013	3		2	4	GF	Madame	SOYER-DUVVIER	Seresville	28300	MAINVILLIERS	06 84 19 88 69	rogermoniqueseresville@orange.fr
	01/01/2012	2	1		5	GF	Monsieur	TARTUFFE	15 Grande Rue	28260	GILLES	06 61 28 85 20	muquettetartuffe@orange.fr
31/12/2016	S/S TOTAL		9	28	132			23 propriétaires					
			2 GG		55								

The logo of the Fédération Française des Pêches Sportives (FFPS) is located in the top right corner. It features a stylized graphic on the left consisting of a blue arc and a red arc intersecting, with a small red dot above the blue arc. To the right of this graphic, the acronym "FFPS" is written in large, bold, blue capital letters. Below "FFPS", the full name "Fédération Française des Pêches Sportives" is written in a smaller, blue, sans-serif font. At the bottom of the logo, the text "Comité départemental d'Eure et Loir" is written in a red, sans-serif font.

La Basse Plaine - Douy