

CHAMPIONNAT REGIONAL DE PECHE AU MOULINET

PLAN D'EAU DE GOULE

Pont de Sausseux

31 JUILLET et 01 AOUT 2010



Sur place, dès le samedi midi, jusqu'au
dimanche soir, buvette et barbecue

Organisation : cd18 avec l'aimable participation de l'AAPPMA de BESSAIS LE FROMENTAL, de la commune de BESSAIS LE FROMENTAL et le soutien du Conseil Général du Cher et de la fédération départementale du Cher des AAPPMA.



Le mot du président :

Chers amis pêcheurs,

Pour la seconde année consécutive, le cd 18 est heureux de vous accueillir pour le championnat régional moulinet 2010.

L'étang de goule est d'une superficie de 120 hectares et est situé en bordure de la forêt de Tronçais sur les communes de Valigny(03) et Bessais-le-Fromental (18).

Le championnat se déroulera au lieu dit pont de sausieux, la profondeur moyenne sur le parcours est comprise entre 1 et 2 m suivant le niveau du plan d'eau. Les poissons dominants sont : poissons-chats (60g en moyenne) et brèmes (de 100g à 800g), on peut noter également la présence de gardons et de carassins.

Vous trouverez dans les pages suivantes les horaires, le règlement, un plan d'accès et toutes les informations nécessaires afin que vous passiez un agréable week-end dans le Berry.

A très bientôt,

Christophe COUTON,

Président du cd18

Quelques numéros de téléphone

EN CAS DE FORFAIT PREVENIR IMPERATIVEMENT

Stéphane ROBIN ✍

06 83 39 33 73

Pour toutes informations ou retard

Christophe COUTON ✍

06-65-09-03-71

Règlement :

Permis de pêche départemental ou timbre ehgo obligatoire.

Présentation obligatoire de la licence.

Visa et tampon du médecin pour aptitude à la pratique de la pêche sportive.

Championnat disputé en 3 manches de 3 heures.

3 groupes de 12 pêcheurs.

🚩 Cannes : 8 m maximum.

🚩 Amorce : par manche 15 litres prête à l'emploi - tamisée (terre comprise).

🚩 Esches : **1** litre dont $\frac{1}{2}$ litre de fouillis maxi.

Programme

Samedi 31 Juillet

A partir de 11h00

Accueil et vérification des licences au « pont de Sausseux » route de Valigny (D110 puis D14)

(Itinéraire balisé depuis BESSAIS LE FROMENTAL)

- Tirage au sort de la 1 ère manche à : **13 h00**
- Amorçage lourd : **14 H 55**
- Début de la manche : **15H 00**
- Annonce des 5 dernières minutes : **17 H 55**
- Fin de la manche : **18H 00**

Dimanche 01 Août

Accueil des compétiteurs à partir de **06 H 30**

- Tirage au sort de la 2 ème manche à : **07 H 00**
- Amorçage lourd : **08 H 55**
- Début de la manche : **09 H 00**
- Annonce des 5 dernières minutes : **11 H 55**
- Fin de la manche : **12 H 00**

Troisième manche

- Amorçage lourd : **15 H 10**
- Début de la manche : **15 H 15**
- Annonce des 5 dernières minutes : **18 H 10**
- Fin de la manche : **18 H 15**

Proclamation des résultats et vin d'honneur vers 19 H 00

SECTEURS DE PECHE

La topologie des lieux nous permet d'organiser ce championnat en trois groupes de 12 pêcheurs.

Les trois secteurs se trouvent au même endroit, pas de chariot nécessaire, mais prévoir les bottes minimum en fonction de la hauteur de plan d'eau.

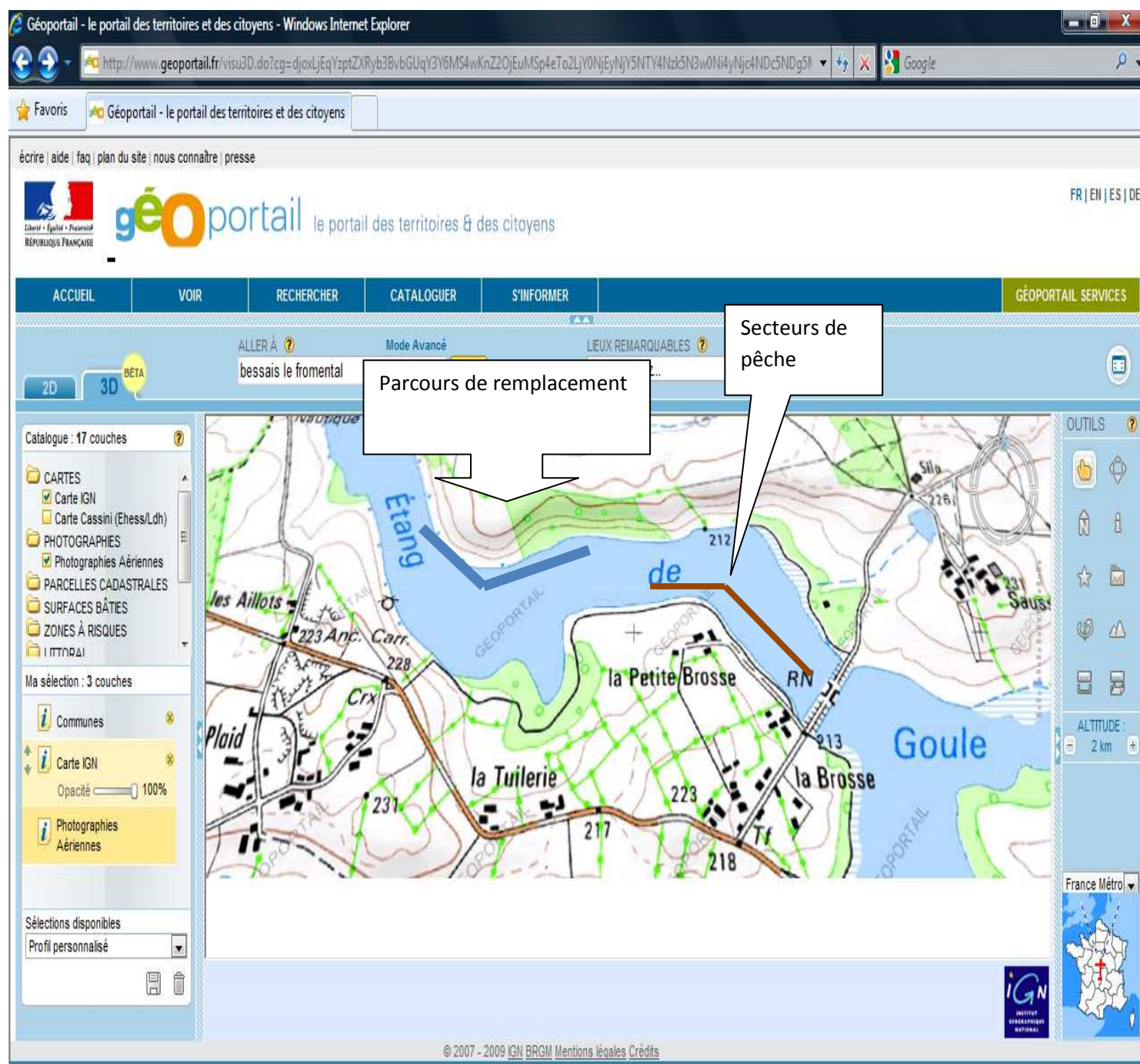

2 parcours de remplacements sont prévus :

Plan d'eau du val d'Auron à BOURGES et GOULE en face

Plan d'accès



L'itinéraire sera fléché depuis BESSAIS LE FROMENTAL

RENSEIGNEMENTS DIVERS :

Magasins d'articles de pêche

Au nénuphar

 ZI R Sarrault 18200 SAINT AMAND MONTROND tel 02-48-96-30-79

Europêche St Amand

 34 r Anatole France 18200 SAINT AMAND MONTROND tel 02-48-96-31-38

Epicerie-dépôt de pain à BESSAIS LE FROMENTAL

HEBERGEMENT-RESTAURATION

Durant le championnat, vous aurez la possibilité de vous rafraichir et de vous restaurer sur place.

HEBERGEMENT :

Sur place : Camping de goules 02-48-60-82-66
Camping de SAINT AMAND MONTROND 20 km **02 48 96 09 36**

Aux alentours :

Ferme Auberge des Pirodelles (GAEC)
Les Pirodelles 18600 AUGY SUR AUBOIS: 02 48 74 51 26

Chambres d'hôtes :

Balanger Jean-Pierre
48 r Croix Blanche 18600 SANCOINS 02 48 76 87 90

M. VOLCOVICI Henri
Le Haut de Changy 18210 COUST 02 48 63 52 84

Mme GUIENOT Sandrine
Les Pirodelles AUGY SUR AUBOIS 02 48 74 51 26

Chambres ARDENAIS - 3 épis
La Folie - 18170 ARDENAIS 02 48 96 17 59

Liste non exhaustive, retrouvez d'autres adresses sur <http://www.berrylecher.com/>

Vous restaurer

Snack au camping de la base nautique

L'Auberge Saint Aignan
Le Bourg 18600 SAINT AIGNAN DES NOYERS **02-48-81-01-29**

Restaurant du Moulin de Chameron
Chameron 18210 BANNÉGON **02-48-61-84-48**

Ferme Auberge des Pirodelles (GAEC)
Les Pirodelles 18600 AUGY SUR AUBOIS **02 48 74 51 26**

Nombreux restaurants et pizzérias à SAINT AMAND MONTROND distant d'environ 20 km de BESSAIS